

MEMORIA

ASOCIACIÓN

APROSU 2023

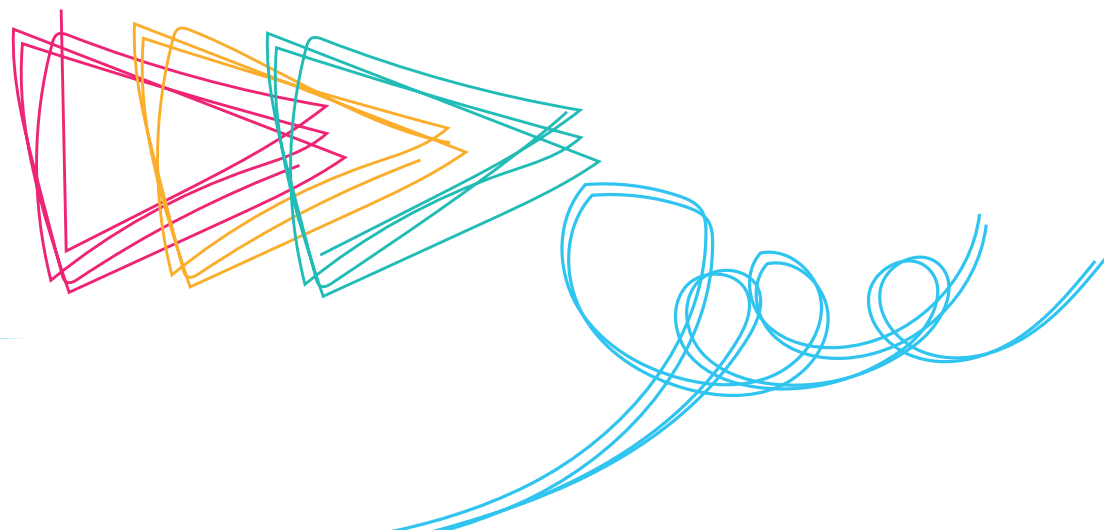
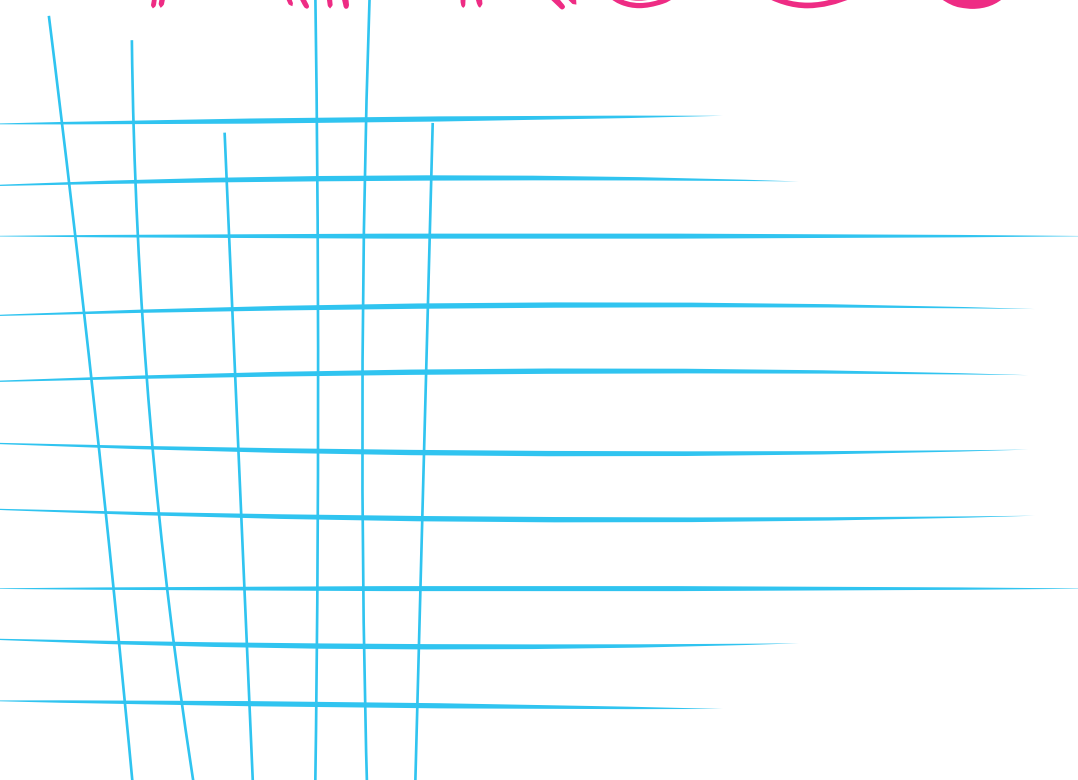

ÍNDICE

- 2 Carta de la Directora-Gerente
- 3 Entrevistas a Personas de los Servicios
- 5 Organos de Gobierno
- 6 Hitos
- 7 Impactos
- 11 Propósito, Misión, Visión, Valores
- 13 Aportando Valor a la Sociedad
- 14 Reconocimientos
- 15 Resultado Económico
- 16 Datos de la Entidad
- 17 Entidades Financiadoras



Carta de la Directora-Gerente

Queridas familias de la Asociación APROSU:

Como cada año, quiero presentarle la memoria de la Asociación del ejercicio 2023.

2023 ha sido un año muy especial para la Asociación, un año cargado de grandes logros y reconocimientos, que han elevado al máximo exponente a la Asociación, convirtiéndola en un referente y modelo de Gestión Sostenible y de Buen Gobierno.

En 2023 la Asociación fue seleccionada por Plena Inclusión como práctica Excelente, con la Práctica de Sostenibilidad y Buen Gobierno. Y como Buena práctica con la práctica de los ODS como herramienta de transformación de las organizaciones.

Fue finalista en los Premios Compliance por la Asociación Española de Compliance (ASSCOM), por favorecer la profesionalización, la difusión y la consolidación de la función de Compliance en España, desde el rigor, el conocimiento y el buen hacer.

Se mantiene com entidad referente por el Comisionado de Transparencia de Canarias, en el cumplimiento de las obligaciones de la Ley de Transparencia, con la máxima puntuación.

Premiada por el compañerismo y a la calidad Técnica del equipo de la Asociación APROSU al participar en el Campeonato de Lucha del Garrote Adaptada en Tenerife.

Galardona por la Fundación ONCE en los Premios Solidarios ONCE Canarias por su contribución a la inclusión y mejora de la calidad de vida de las personas con discapacidad de Canarias, su dilatada trayectoria, programas innovadores, impacto social, colaboraciones estratégicas y gestión eficiente.

Reconocida su contribución en la mejora de la calidad de vida de las personas

con discapacidad intelectual y sus familias, por el Ilmo. Ayuntamiento de la Villa de San Bartolomé de Tirajana.

También fue un año de mucho trabajo, caracterizado por un largo proceso de análisis y reflexión, pues todos los acontecimientos y cambios sufridos recientemente en nuestro ecosistema nos llevan a replantearnos el horizonte que queremos para la Asociación.

Todo este proceso, nos llevó una profunda revisión de las necesidades y expectativas de los grupos de interés y, diseñar una nueva Estrategia basada en una gestión estructurada de Proyectos para el período estratégico 2024-2027, permitiendo a la Asociación asegurar los cambios con la velocidad adecuada a lo largo de la cadena de valor.

En esta nueva estrategia se persigue la Sostenibilidad para el futuro, con un magnífico horizonte, que se traduce en nuestro V Plan Estratégico para estos 4 años, con proyectos innovadores, con grandes avances tecnológicos y con un gran valor añadido para la Asociación.

En todo este año 2023 y el proceso de reflexión no hemos perdido de vista nuestro propósito, Empoderamos a las personas, por un futuro sin límites.

La definición de un propósito claro nos permite seguir avanzado y transformando la Asociación y su cultura para adaptarnos a los cambios del ecosistema, garantizando la Sostenibilidad a largo plazo de la Asociación.

Quiero terminar esta carta agradeciendo a todos los grupos de interés de la Asociación por la confianza depositada en nuestro trabajo y garantizarles que seguiremos trabajando por construir una sociedad más sostenible, justa y solidaria.

¡A todas/os Muchas Gracias!

Carmen Delia Arencibia Quintana
Directora-Gerente

Entrevistas a Personas de los Servicios



ALVARO RUÍZ ROJAS

¿Qué ha cambiado en tu vida desde que estas en APROSU?

Bueno, yo ahora hago baloncesto y me relaciono mucho mejor.

¿Si tuvieras que destacar algo de APROSU, que destacarías?

Destacaría las fiestas que se hace, como por ejemplo la de navidad en la que participé en el cuentacuentos. También destacaría los compañeros que tengo.

¿Te gustan los servicios y apoyos que recibes de APROSU? ¿Por qué?

Sí, porque por las mañanas hacemos una actividad llamada Actívate y me gusta mucho. También porque lo tengo cerca de casa y me lo paso muy bien.

¿Qué ha cambiado en tu vida, desde que formas parte de APROSU?

Ha cambiado un montón. Ya no tengo los problemas que tenía antes, estoy relajado.

Si tuvieras que destacar algo de APROSU, ¿Qué sería?

Me parece un lugar alegre . Mis amigos y mis monitores me apoyan bastante. Me dan consejos y se preocupan por mí... de verdad.

¿Te gustan los servicios y apoyos que recibes de APROSU? ¿Por qué?

Me gusta todo. Me encanta mi habitación, porque duermo bien y estoy cómodo. Me gusta salir con mis amigos y tomarme algo con ellos.

JOSE JUAN MORALES MARTÍN



¿Qué ha cambiado en tu vida desde que estas en APROSU?

Muy bien, hago más actividades.

¿Si tuvieras que destacar algo de APROSU, que destacarías?

Destaco las actividades que hacemos aquí, como los crucigramas o las matemáticas.

¿Te gustan los servicios y apoyos que recibes de APROSU? ¿Por qué?

Sí, porque aquí puedo trabajar y he aprendido a hacer crucigramas.

PATRICIA MARÍA MCGORRIN HERNÁNDEZ



Entrevistas a Personas de los Servicios



JOSÉ RUBÉN QUINTERO VEGA

¿Qué ha cambiado en tu vida, desde que formas parte de APROSU?

Conozco gente nueva, salgo solo (sin sus padres) y aprendo cosas que no sabía.

Si tuvieras que destacar algo de APROSU, ¿Qué sería?

Me tratan bien y me gusta estar con Sara (integradora social).

¿Te gustan los servicios y apoyos que recibes de APROSU? ¿Por qué?

Si, porque aprendo muchas cosas y me divierto. No quiero que deje de venir.

¿Qué ha cambiado en tu vida, desde que formas parte de APROSU?

Estoy más entretenido.

Si tuvieras que destacar algo de APROSU, ¿Qué sería?

Las actividades que hacemos juntos.

¿Te gustan los servicios y apoyos que recibes de APROSU? ¿Por qué?

Cuando salgo con la monitora de paseo y a tomar un zumo.

JOSÉ MIGUEL BETANCOR JORGE



¿Qué ha cambiado en tu vida, desde que formas parte de APROSU?

Ahora salgo más de casa y he aprendido muchas cosas nuevas como la limpieza de mi casa y hacerme entender mejor con las demás personas.

Si tuvieras que destacar algo de APROSU, ¿Qué sería?

Lo que más me gusta es que vengan los monitores de APROSU conmigo.

¿Te gustan los servicios y apoyos que recibes de APROSU? ¿Por qué?

Si me gusta porque quiero a las monitoras y he aprendido muchas cosas nuevas.

LUCÍA SANTANA GARCÍA



Órganos de Gobierno



Presidenta

Juana Rosa Falcón Verona

Vicepresidente

José Domingo Morales Cruz

Secretaria

M^o del Carmen Arbelo Coruña

Tesorero

Francisco Muñoz Montenegro

Vocales

Caridad M^o del Carmen Aznar Saavedra

Armando Vicente Benítez Sánchez

Francisco Juan García Ortega

Francisco Javier Suárez Marrero

HITOS



IMPACTOS

JUNTA DIRECTIVA



Componentes de la junta directiva

PERSONAS TRABAJADORAS

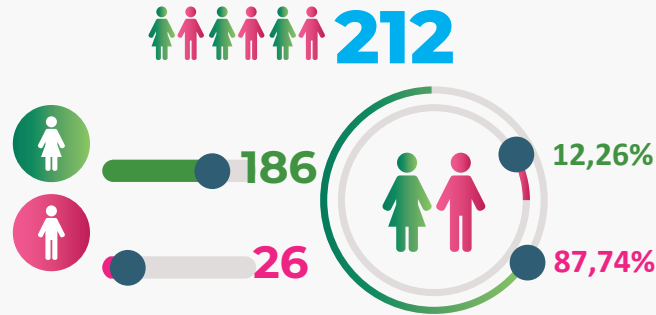

Personas voluntarias: 5

horas de formación:
3872,67 horas

n° de acciones formativas:
61

% de personas que favorecen la diversidad:
64,45%

n° de medidas de conciliación:
49

% de contratos indefinidos:
67,45%

PERSONAS BENEFICIARIAS POR SERVICIOS

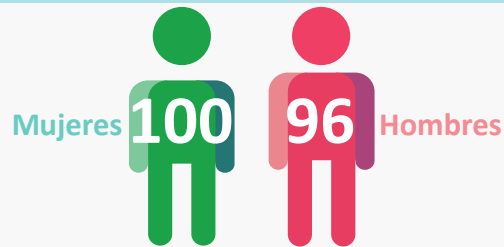

- 46 Residencia Cristo de la Salud
- 19 Hogar funcional con NTP
- 5 Vivienda tutelada
- 5 Hogar funcional I
- 5 Hogar funcional II
- 5 Hogar funcional III
- 47 Centro de día
- 37 Centro ocupacional
- 29 SPAP

PERSONAS

SPAP

29
Personas han recibido servicio



PLANES DE VIDA

100%
Personas han conseguido realizar alguna actividad de su plan de vida

35 actividades

Divididas en

Bienestar emocional

Inclusion en la comunidad

Se ha prestado apoyo a
120
FAMILIAS

"HABLEMOS DE DERECHOS"

12 
♥ 94,06%

"PRESTACIONES DEL SISTEMA PARA LA AUTONOMÍA PERSONAL Y ATENCIÓN A LA DEPENDENCIA"

16 
♥ 94,97%

"VOLUNTADES ANTICIPADAS"

6 
♥ 86,22%

6 Jornadas de Empoderamiento de Familias

"DEGUSTACIÓN DEL CATERING Y FORMACIÓN APOYO CONDUCTUAL POSITIVO"

7 
♥ 98,71%

"EL AUTISMO EN PRIMERA PERSONA"

17 
♥ 96,84%

"ENCUENTRO DE FAMILIARES"
Plena Inclusión

4 
♥



IMPACTOS AMBIENTALES



Reducción consumo de agua **36,35% M³** ↓



Reducción consumo de luz **18,01% Mwh** ↓



Aumento consumo de papel **16,01%** ↑



Energía procedente de FV Consumida **35,34 Mwh**



Huella de Carbono **12,64t CO₂e**



Beneficios Ambientales



¿En qué grado recomendarías esta asociación a familiares y amigos/as?

78,61%
EXCELENTE



● **PROPÓSITO**

*“EMPODERAMOS A LAS PERSONAS,
POR UN FUTURO SIN LÍMITES”*

Que el 80% de las personas mantengan o aumenten su nivel de autodeterminación y alcancen o tengan en proceso al menos el 60% de los objetivos de su Plan Personalizado de Apoyo “PPA”.

95,82%



● **MISIÓN**

Media de % de consecución de objetivos de los planes de vida:

76,58%



● **VISIÓN**

¿Nos consideras referentes en los apoyos a las personas con discapacidad intelectual?

96,02%

Propósito

“Empoderamos a las personas por un futuro sin límites”

Misión

Apoyar a cada persona con discapacidad intelectual o del desarrollo en su plan de vida, promover su inclusión como ciudadano de pleno derecho, orientando a las familias, favoreciendo su conciliación y contribuyendo a una sociedad más sostenible, justa y solidaria.

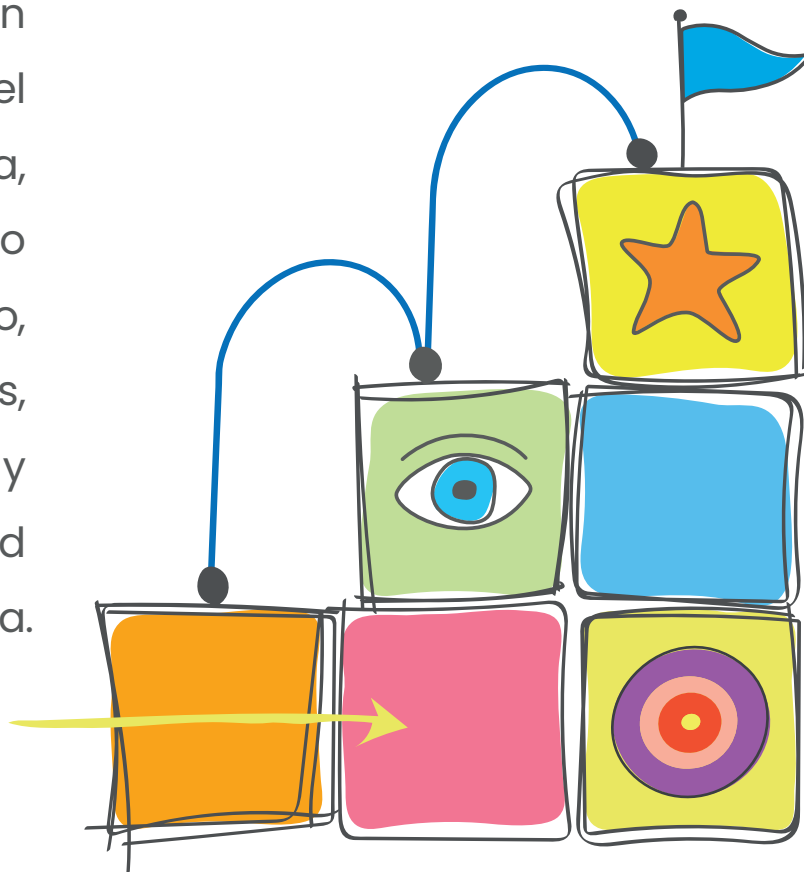

Visión

Continuar siendo una organización referente para las personas con discapacidad intelectual y del desarrollo, sus familias y la sociedad, por los apoyos en el desarrollo de los planes de vida y la defensa de sus derechos.

Valores

Responsabilidad con las personas: Promoviendo la inclusión y el empoderamiento de las personas con discapacidad intelectual y del desarrollo desde la diversidad y el respeto a la individualidad.

Justicia: Ejerciendo la defensa de derechos y deberes, de conformidad con la voluntad, deseos y preferencias de las personas con discapacidad intelectual y del desarrollo.

Confianza: Estableciendo relaciones estables y duraderas con nuestros grupos de interés, actuando con integridad, cercanía, y transparencia, proporcionando información accesible, clara y veraz.

Responsabilidad Social: Contribuyendo de manera activa y voluntaria con la sostenibilidad económica, social y ambiental.

Excelencia: Implantando prácticas sobresalientes e innovadoras en la gestión de la Asociación, fomentando el talento de las personas trabajadoras y orientándolas a la consecución de nuestro propósito.



Aportando Valor a la Sociedad

2023

Actualmente, el valor social de las organizaciones adquiere gran importancia en la sociedad. El sistema contable nos permite evaluar las finanzas de la entidad, no existiendo un instrumento estandarizado para la evaluación del valor social generado.

Hemos analizado el valor social de mercado generado por la actividad de la Asociación, analizando el valor retenido y el distribuido a los diferentes grupos de interés. Para ello, hemos tomado como fuente de información las cuentas anuales de la Asociación APROSU para el ejercicio 2023, auditadas por experto independiente y opinión favorable, así como su soporte contable.

La Asociación APROSU, a través de su actividad, generó en 2023, un valor de 3.221.123,85 euros, frente a los 2.797.636,57 euros generados en 2022, un retorno directo a la administración de 943.446,03 euros (29,29%) y un retorno al factor trabajo de 2.047.382,15 euros (63,56%).

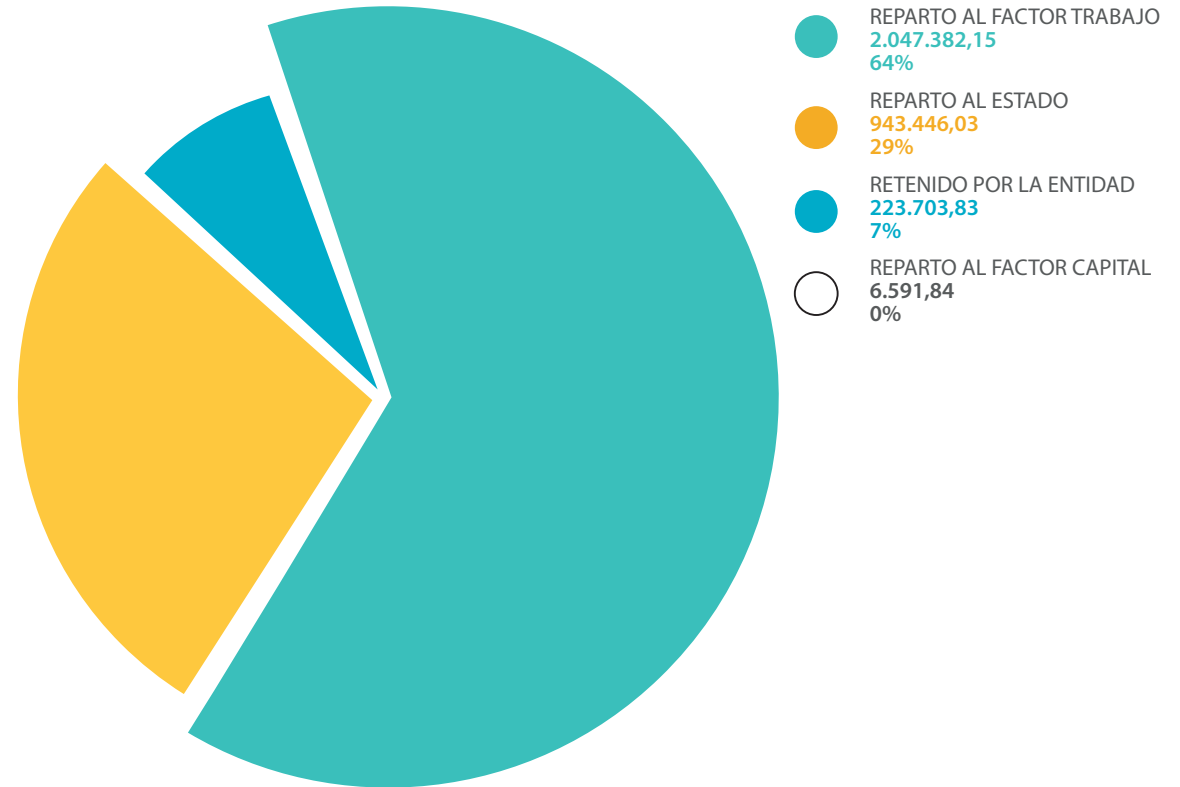

Reconocimientos



• *Galardón de los Premios Solidarios ONCE Canarias, en la categoría de "Institución, Organización, Entidad, ONG". por su contribución a la inclusión y la mejora de la calidad de vida de las personas con discapacidad intelectual de Canarias, y por su dilatada trayectoria, programas innovadores, impacto social, colaboraciones estratégicas y gestión eficiente.*

• *Finalista en los Premios ASCOM 2023, en de la Categoría Institucional.*

• *Estos premios reconocen a las personas y organizaciones que favorecen la profesionalización, la difusión y la consolidación de la función de Compliance en España, desde el rigor, el conocimiento y el buen hacer.*

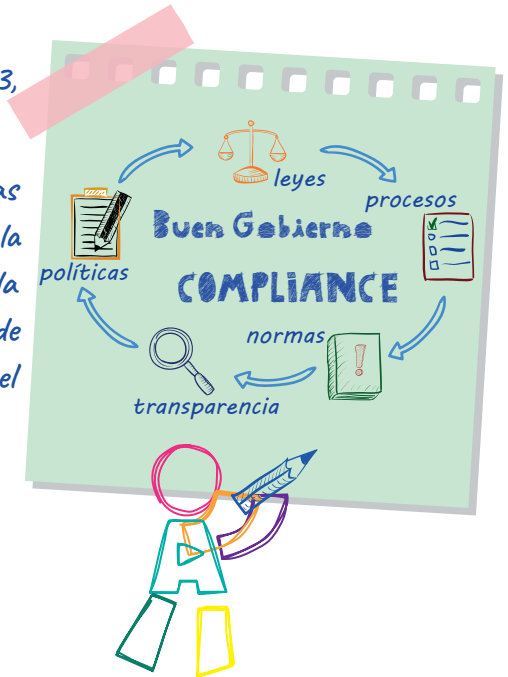

• *Reconocimiento de Práctica Excelente en el Congreso "Enredando Sostenibilidad e Inclusión" celebrado en Valladolid por Plena Inclusión, con la presentación de la Buena Práctica "Sostenibilidad y Buen Gobierno".*

• *Reconocida su contribución en la mejora de la calidad de vida de las personas con discapacidad intelectual y sus familias, por el Ilte. Ayuntamiento de la Villa de San Bartolomé de Tirajana.*



Resultado Económico

Resultado del ejercicio 2023 101.118,75

Gastos

<i>Gastos de personal</i>	2.970.662,99	73,85%
<i>Alimentación</i>	388.196,05	9,65%
<i>Suministros</i>	85.818,26	2,13 %
<i>Reparación y conservación</i>	122.369,26	3,04 %
<i>Transporte y desplazamientos</i>	101.127,19	2,51 %
<i>Amortizaciones de inmovilizado</i>	122.553,80	3,05 %
<i>Otros gastos</i>	231.694,98	5,76 %
TOTAL	4.022.422,53	100,00%

Ingresos

<i>Ingresos de la entidad por actividad propia</i>	594.575,49	14,42%
<i>Ingresos por Convenio Dependencia IAS</i>	3.152.163,72	76,44%
<i>Ingreso por subvenciones</i>	262.369,62	6,36%
<i>Cuotas de personas asociadas</i>	11.733,39	0,28%
<i>Subvenciones de capital transferidos al resultado</i>	64.884,02	1,57%
<i>Otros ingresos</i>	37.815,04	0,92%
TOTAL	4.123.541,28	100,00%

Datos de la Entidad

Denominación: Asociación de Personas con Discapacidad Intelectual de Las Palmas (APROSU)

C.I.F.: G-35029065

Domicilio: Calle Málaga 1, La Vega de San José, Las Palmas de Gran Canaria

Código Postal: 35016

Teléfono: 928.32.08.61/928.32.12.66

Fax: 928.32.08.24

Correo electrónico: gerencia@aprosu.com

Régimen Jurídico: Asociación, Ley 4/2003, de 28 de febrero, de Asociaciones de Canarias.

Registro de Asociaciones: Consejería de Presidencia y Justicia, Dirección General de Administración Territorial y Gobernación del Gobierno de Canarias.

Nº Registro provincial: 28

Nº Canario de Inscripción: Figura inscrita en el registro de Asociaciones de Canarias, con el número Grupo 1/ Sección S1-Sección 1- Asociaciones / Número Canario de Inscripción 13085 (G1/S1/13085-66/GC).

Fecha de inscripción: En virtud de resolución de fecha 12 de mayo de 1966.

Entidades Financiadoras



Consejería de Bienestar Social, Igualdad,
Juventud, Infancia y Familias



Consejería de Educación, Formación
Profesional, Actividad Física y Deportes



C/ Málaga nº1, Vega San José
35016

Las Palmas de Gran Canaria.

www.aprosu.com

info@aprosu.com

928 320 861 / 928 321 266

Síguenos en nuestras Redes Sociales



Puedes colaborar :



Asociándote



Uniéndote a nuestro voluntariado

A través de Bizum código **00447**

Para más información puede dirigirse a nuestra página web:

www.aprosu.com

o llamando a los siguientes números de teléfono:

928 320 861 / 928 321 266